2　具体的相続分（金額）を決める三つの方法

1 「単純型」

2 「特別受益の持戻し計算型」

3 「寄与分控除・加算型」

（1）単純型

これは，「生前贈与」も「寄与分」もない型です。
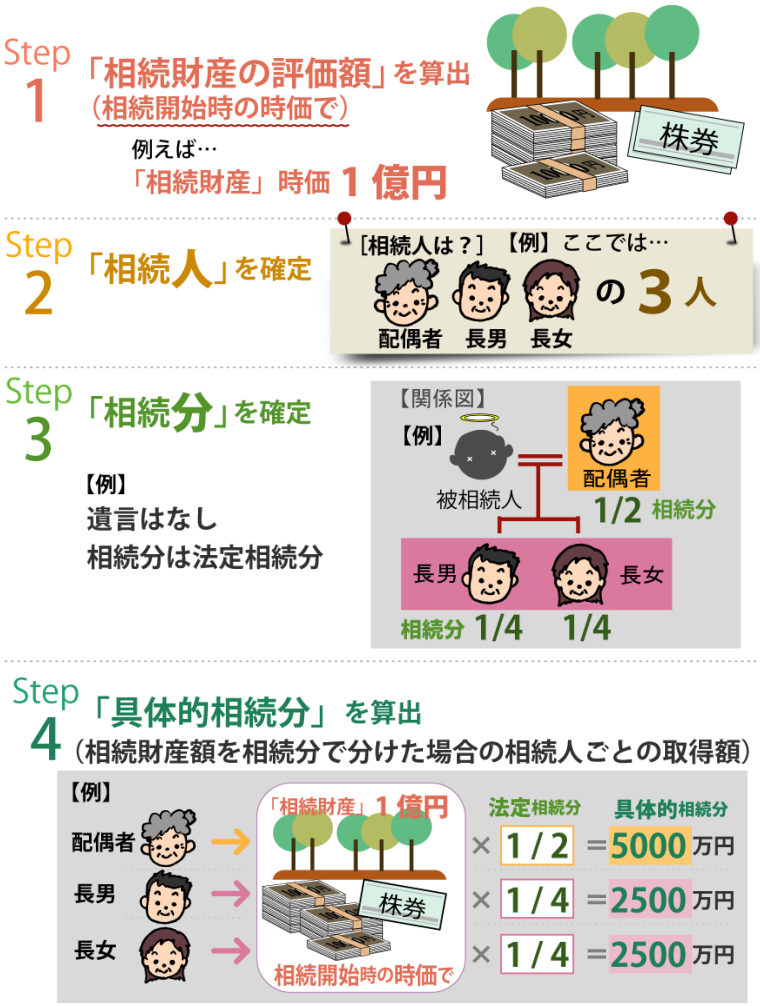
この型は，相続財産の評価額を出して，その金額に各相続人の法定相続分又は指定相続分をかけるだけで，各相続人の相続財産からの取り分，すなわち具体的相続分が算出されます。